Niederösterreich ATLAS Umleitung Sperre Wagram ob der Traisen

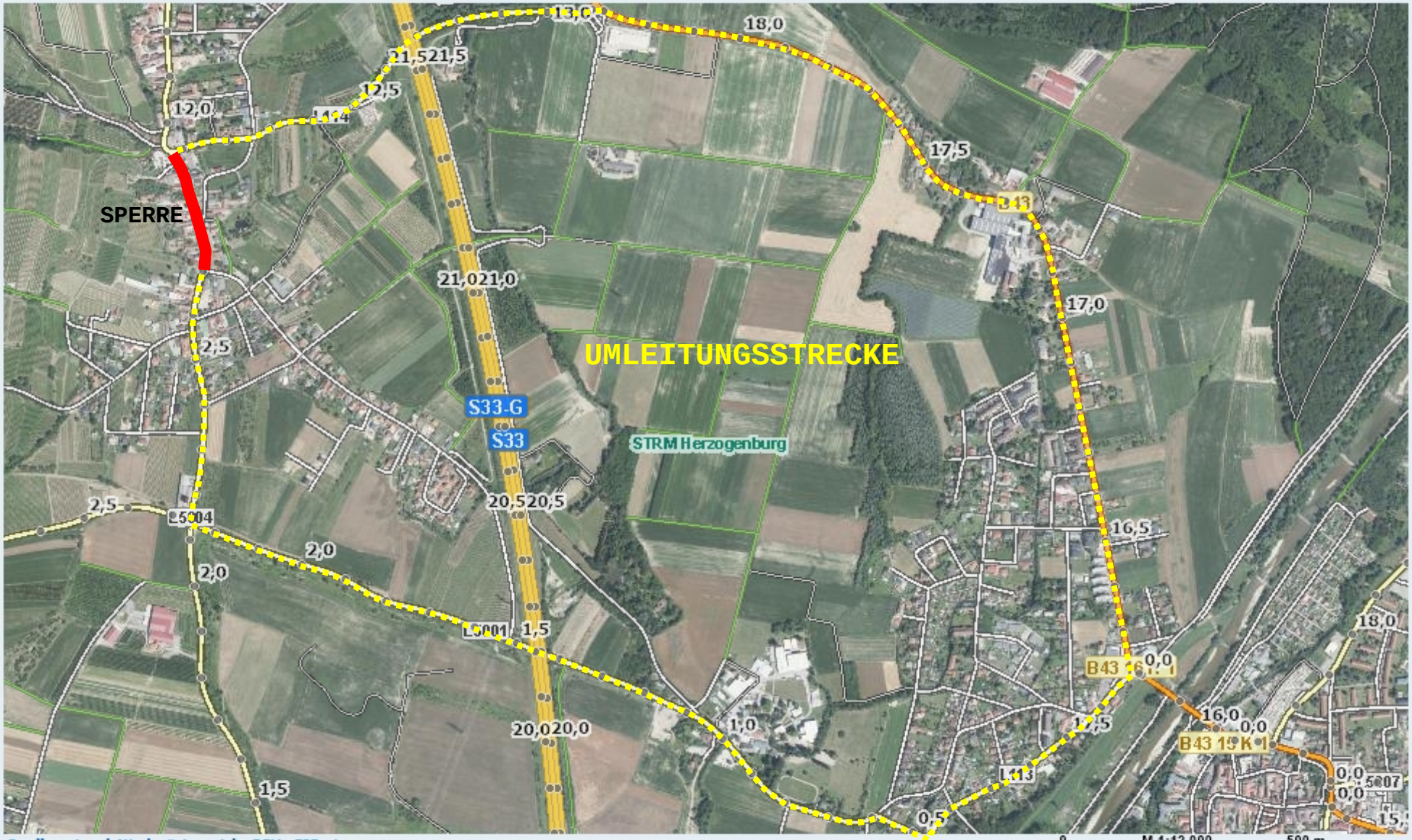

Quellen: Land Niederösterreich, BEV, GIP.at

© Land Niederösterreich: Kein Anspruch auf Richtigkeit und Vollständigkeit!

Verwendungszweck: §90 Verkehrsansuchen

Druckdatum: 02.10.2023